

# Einladendes Ensemble

SIEGER ENERGIEEFFIZIENTE FASSADENSYSTEME (WDVS)

## OBJEKT

Wohn- und Geschäftshaus  
Merzhauser Straße, 79100 Freiburg

## AUSFÜHRENDER BETRIEB

B. Sope GmbH Putz-Stuck-Trockenbau,  
Schallstadt

## PLANER

Schaller Architekten BDA RIBA, Stuttgart  
und Eble Messerschmidt Partner, Tübingen

## FARBGESTALTUNG

Farbgestaltungsatelier lasuveda,  
Barbara Eble-Graebener, Tübingen

## EIGENTÜMER

Gisinger Wohn- und Gewerbebau GmbH,  
Freiburg

## Aus der Jurybewertung

Gelungen ist die Fassadengestaltung des neu errichteten Wohn- und Geschäftshaus-Ensembles im Vaubangebiet am Stadteingang von Freiburg. Faltungen und eingestellte Zierelemente in warmen Orange- und Brauntönen rhythmisieren die Fassade einladend: eine kreative, innovative und markante Umsetzung, die den besonderen Anforderungen der städtebaulich anspruchsvollen Entréesituation voll und ganz Rechnung trägt.



**„Der Architekt plante eine Fassade in dunklen Tönen. Ich als Farbgestalterin habe unter Berücksichtigung der im Stadtteil bestehenden Farben und der Wünsche des Bauherren diese optisch warme Lösung entwickelt. Am Ende waren alle zufrieden.“**

Barbara Eble-Graebener, Inhaberin von Farbgestaltungsatelier lasuveda

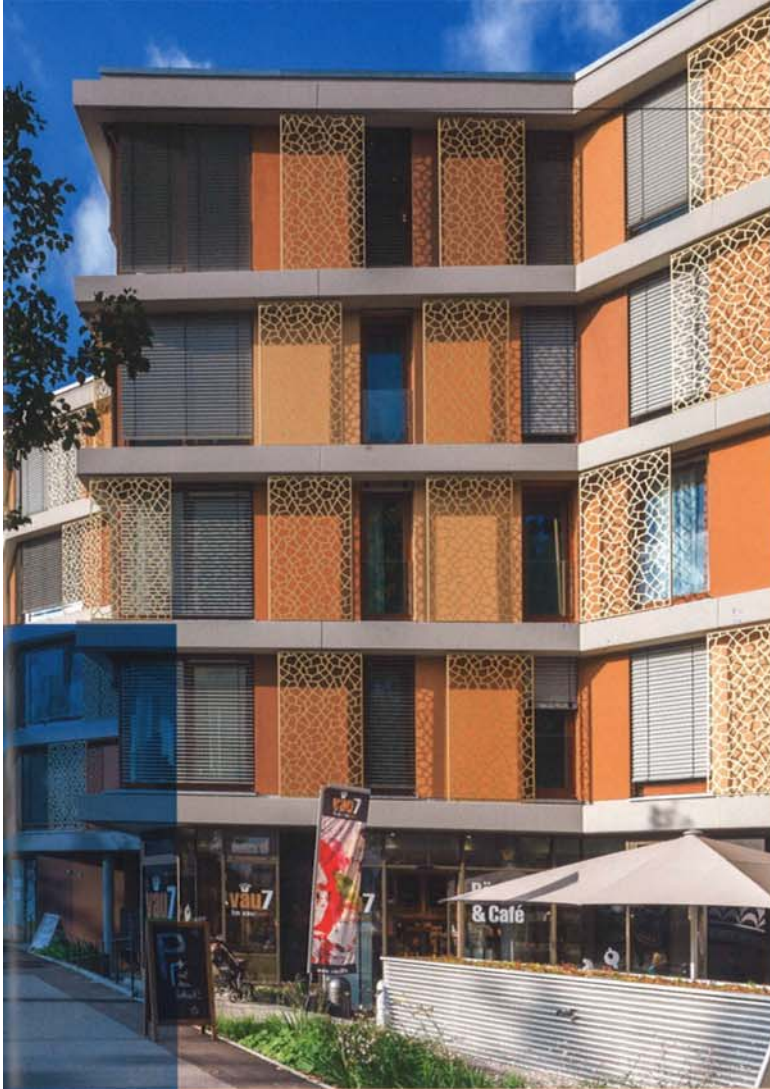

01



02

## Nominierte Objekte

**01** — Objekt: Hochhaus, Dresden; Ausführer Betrieb und Eigentümer: FIRA Firmengruppe, Dresden; Planer: leinert lorenz Architekten, Dresden

**02** — Objekt: Neubau Dompalais, Erfurt; Ausführer Betrieb: Malermeister Aderhold, Erfurt; Planer: HOFFMANN.SEIFERT.PARTNER architekten ingenieure, Erfurt; Eigentümer: Kühn Immobilien GmbH, Erfurt